

# ORGANIGRAMA GENERAL DEL I.E.I.F.E

DIRECCION GENERAL DEL IEIFE

ASISTENTE DE DIRECCION

CONTRALORIA INTERNA

ASISTENTE

**ESTRUCTURA ORGANIZACIONAL APROBADA ACTUALIZACION SEPTIEMBRE 2009**

RESUMEN	
Área	Puestos
DIRECCION GENERAL	2
CONTRALORIA INTERNA	2
JURIDICO	3
ADMINISTRACION	4
ADMINISTRACION	21
COSTOS	7
PROYECTOS	7
NORMATIVIDAD	6
CONSTRUCCION	12
TOTAL	64
GASTO CORRIENTE	52
INDIRECTOS	12

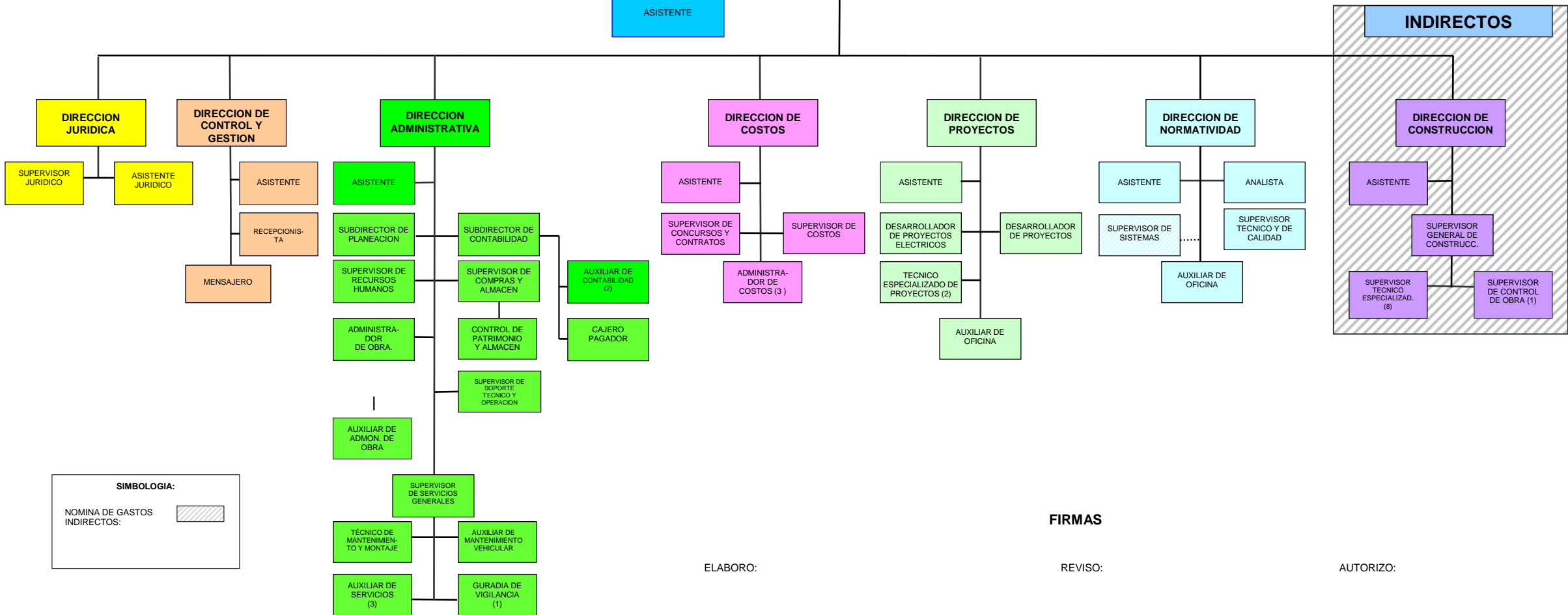

**SIMBOLOGIA:**  
 NOMINA DE GASTOS INDIRECTOS:

**FIRMAS**

ELABORO:

LAP. ROBERTO RODRIGUEZ MORENO  
 JEFE DE REC. HUMANOS

REVISO:

LIC. MARIA SILVIA ORTIZ TORRES.  
 DIRECTORA ADMINISTRATIVA

AUTORIZO:

ING. GEORGINA SILVA BARRAGAN  
 DIRECTORA GENERAL